

PLANTA BAIXA  
Esc.: 1/100

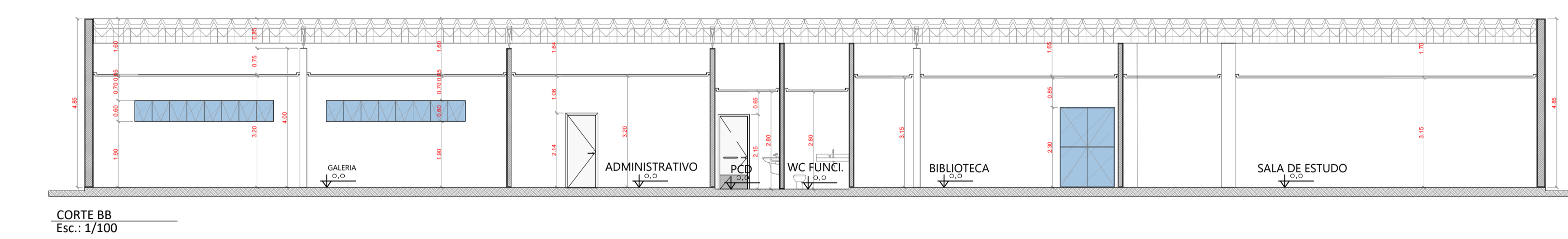

CORTE BB  
Esc.: 1/100

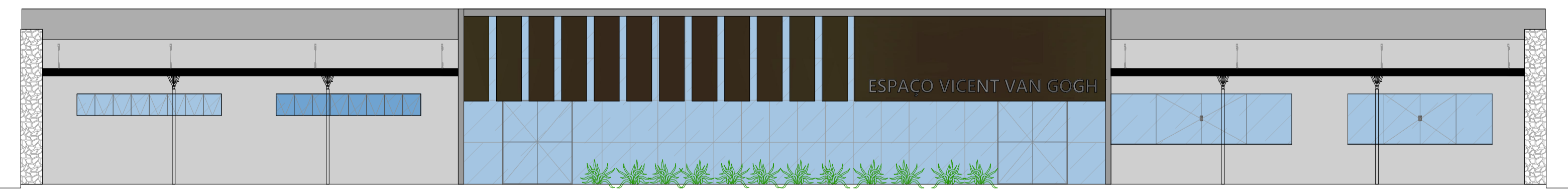

FACHADA FRONTAL  
Esc.: 1/100

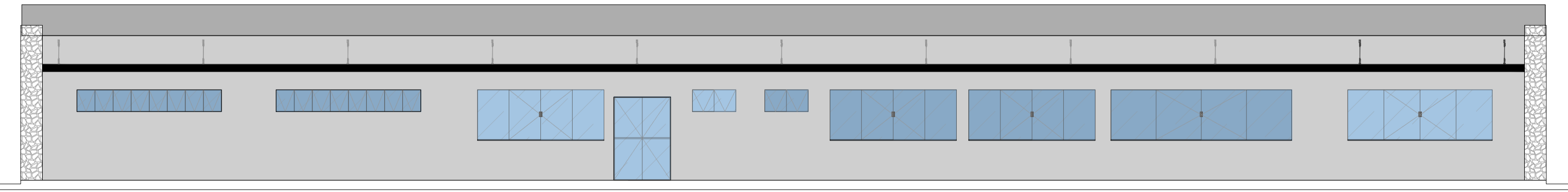

FACHADA POSTERIOR  
Esc.: 1/100

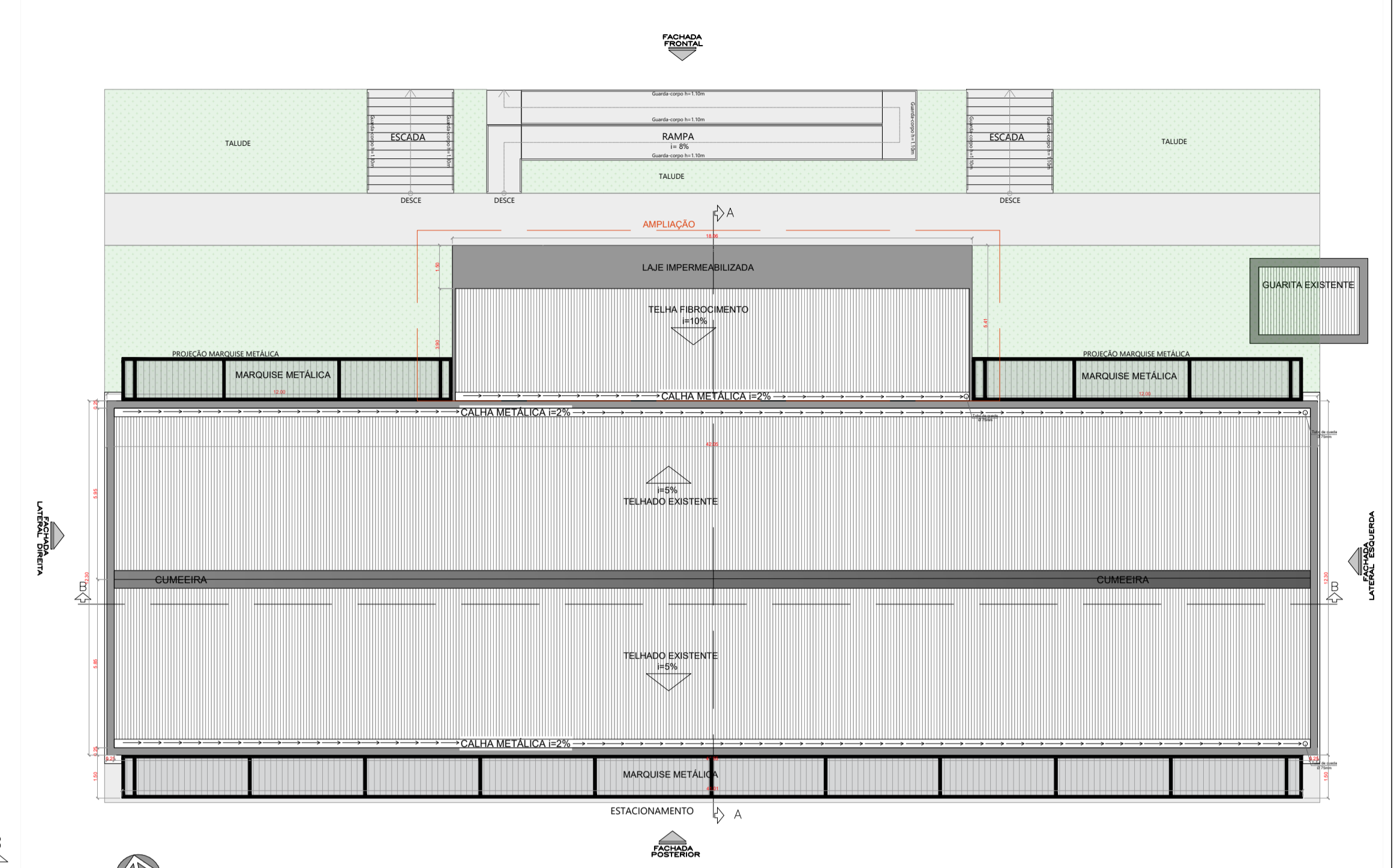

PLANTA DE COBERTURA  
Esc.: 1/150

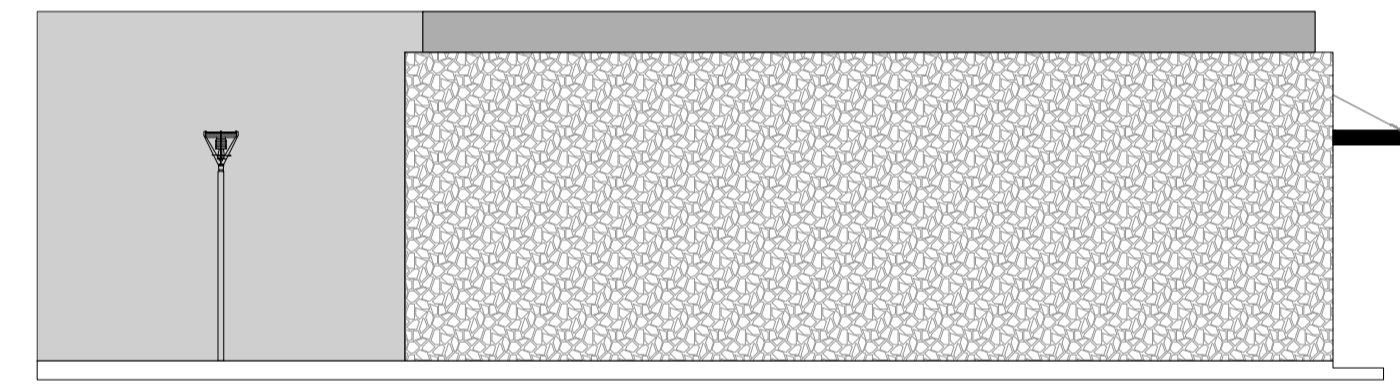

FACHADAS LATERAIS  
Esc.: 1/100

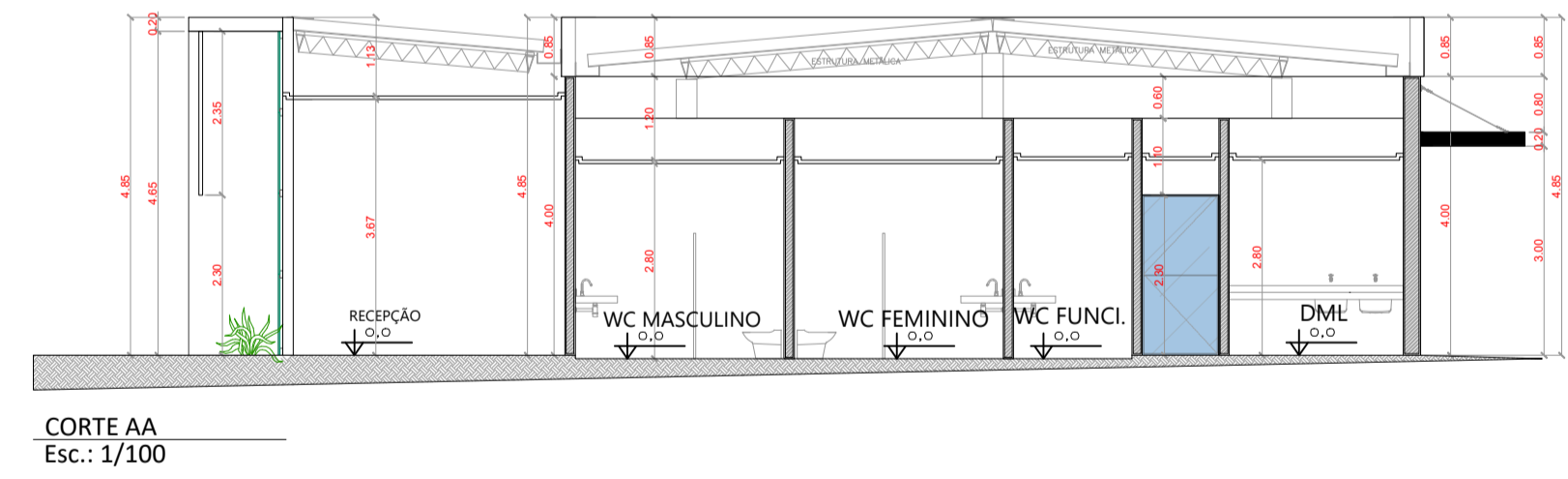

CORTE AA  
Esc.: 1/100

TABELA DE ESQUIARIAS				
idm	DESCRIÇÃO	ABERTURA	QUANTIDADE	UNID.
PG1	Porta de abrir - PVC Branco	abrir	90x210cm	07
PG2	Porta de abrir - PVC Branco	abrir	80x210cm	03
PG3	Porta de abrir 2 folhas - PVC Branco	abrir	120x210cm	02
PG4	Porta de abrir 2 folhas - PVC Branco	abrir	160x210cm	02
PG5	Porta de correr - PVC Branco	correr	110x210cm	01
EE1	ESQUIADRA ESPECIAL - Pede de vidro com janelas basculantes e 2 pontos de acesso com 2 folhas de giro. Ver detalhamento específico.	-	-	01
EE2	ESQUIADRA ESPECIAL - Divisória em enquadro de alumínio e vidro fixo translúcido com porta de giro (Ø 60mm)	abrir	h= 215cm	01
J01	Janela alta blindada translúcida basculante Pvl. 1.10m	basculante	400x600cm	04
J02	Janela alta blindada translúcida basculante Pvl. 1.50m	basculante	120x600cm	06
J03	JANELA EXISTENTE - Janela em blindada translúcida Pvl. 1.10m	correr	350x140cm	03
J04	JANELA EXISTENTE - Janela em blindada translúcida Pvl. 1.10m	correr	500x140cm	02
J05	JANELA EXISTENTE - Janela em blindada translúcida Pvl. 1.10m	correr	400x140cm	02
J06	Vidro fixo blindado translúcido Pvl. 0.10m	fixo	400x300cm	01

ADMINISTRAÇÃO REGIONAL DE SOBRADINHO - RA-V

PROJETO ARQUITETÔNICO

Região Administrativa de Sobradinho - RA-V  
Espaço Vicent Van Gogh

FOLHA: 01/05    ESCALA: INDICADAS    DATA: AGO/2023

PROJETO: LUIZA MARIA    REVISÃO: 00

GOVERNO DO DISTRITO FEDERAL

SOBRADINHO - RA V



PLANTA BAIXA  
Esc.: 1/100



PLANTA BAIXA  
Esc.: 1/100

TABELA DE MOBILIÁRIO

NUM	Descrição	Quantidade	Observações
01	Mesa de apoio com 3 cadeiras - modelo a definir	Diâmetro= 60cm	02
02	Balcão em marcenaria - modelo a definir	200x430cm	01
03	Cadeira Parle - Maq Móveis	55x43cm	05
04	Cadeira Office Est - Maq Móveis	57x60cm	02
05	Bancos Moldados Mer - Maq Móveis	VER DET.	01
06	Cadeira de escritório giratória Bebebuco Purificação Integral 200 Litros 220V	77x76cm	02
07	Bancada de apoio em granito	45x48cm	01
08	Armário Guardavolumes Quadrado 2EP - Biscaglia	3x30cm	02
09	Bancada de apoio em granito com bancaster - modelo a definir	120x45cm	02
10	Gabeteiras	50x330cm	01
11	Gabeteiras	h:75cm	02
12	Bancada em granito com duas colunas em inox - modelo a definir	66x172cm	01
13	Bancada de apoio em marcenaria - modelo a definir	93x80cm	02
14	Estação de trabalho com cadeira giratória - modelo a definir	VER DET.	03
15	Tela com estrutura metálica para exposições - modelo a definir	60x150cm	05
16	Tela com estrutura metálica para exposições - modelo a definir	h:75cm	01
17	Tela com estrutura metálica para exposições - modelo a definir	170cm	21
18	Estorre Multiviewer Next Dupla 2m - Biscaglia	h:180cm	02
19	Estorre Multiviewer Next Dupla 2m - Biscaglia	180x200cm	54
20	Estorre Multiviewer Next Dupla 2m - Biscaglia	h:200cm	02
21	Estorre Multiviewer Next Dupla 2m - Biscaglia	180x200cm	54
22	Estorre Multiviewer Next Dupla 2m - Biscaglia	h:200cm	02
23	Estorre Multiviewer Next Dupla 2m - Biscaglia	180x200cm	54
24	Estorre Multiviewer Next Dupla 2m - Biscaglia	h:200cm	02
25	Estorre Multiviewer Next Dupla 2m - Biscaglia	180x200cm	54
26	Estorre Multiviewer Next Dupla 2m - Biscaglia	h:200cm	02
27	Estorre Multiviewer Next Dupla 2m - Biscaglia	180x200cm	54
28	Estorre Multiviewer Next Dupla 2m - Biscaglia	h:200cm	02
29	Estorre Multiviewer Next Dupla 2m - Biscaglia	180x200cm	54
30	Estorre Multiviewer Next Dupla 2m - Biscaglia	h:200cm	02

Obs.: Todos os itens são fornecidos e com tempo de entrega imediato.  
Todos os balcões são providos de dispensador de cédulas e notas e porta papel toalha.  
Todos os balcões possuem tampo e pedestal e são providos de saco plástico adequado ao tipo de mobiliário.  
Todo mobiliário possui revestimento lavável e impermeável.

LEGENDA

---	MARCA - 6 CM
---	REVESTIMENTO LAVÁVEL E IMPERMEÁVEL
---	REVESTIMENTO LAVÁVEL E IMPERMEÁVEL
---	REVESTIMENTO LAVÁVEL E IMPERMEÁVEL

ADMINISTRAÇÃO REGIONAL DE SOBRADINHO - RA-V

PROJETO ARQUITETÔNICO - DETALHAMENTOS

LAYOUT FORRO  
Região Administrativa de Sobradinho - RA-V  
Espaço Vicent Van Gogh

FOLHA: 04/05  
ESCALA: INDICADAS  
DATA: AGO/2023

PROJETO: LUIZA MARIA  
REVISÃO: 00

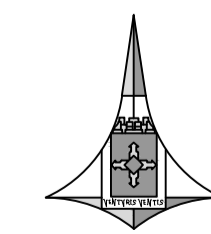

GDF  
GOVERNO DO DISTRITO FEDERAL

SOBRADINHO - RA - V

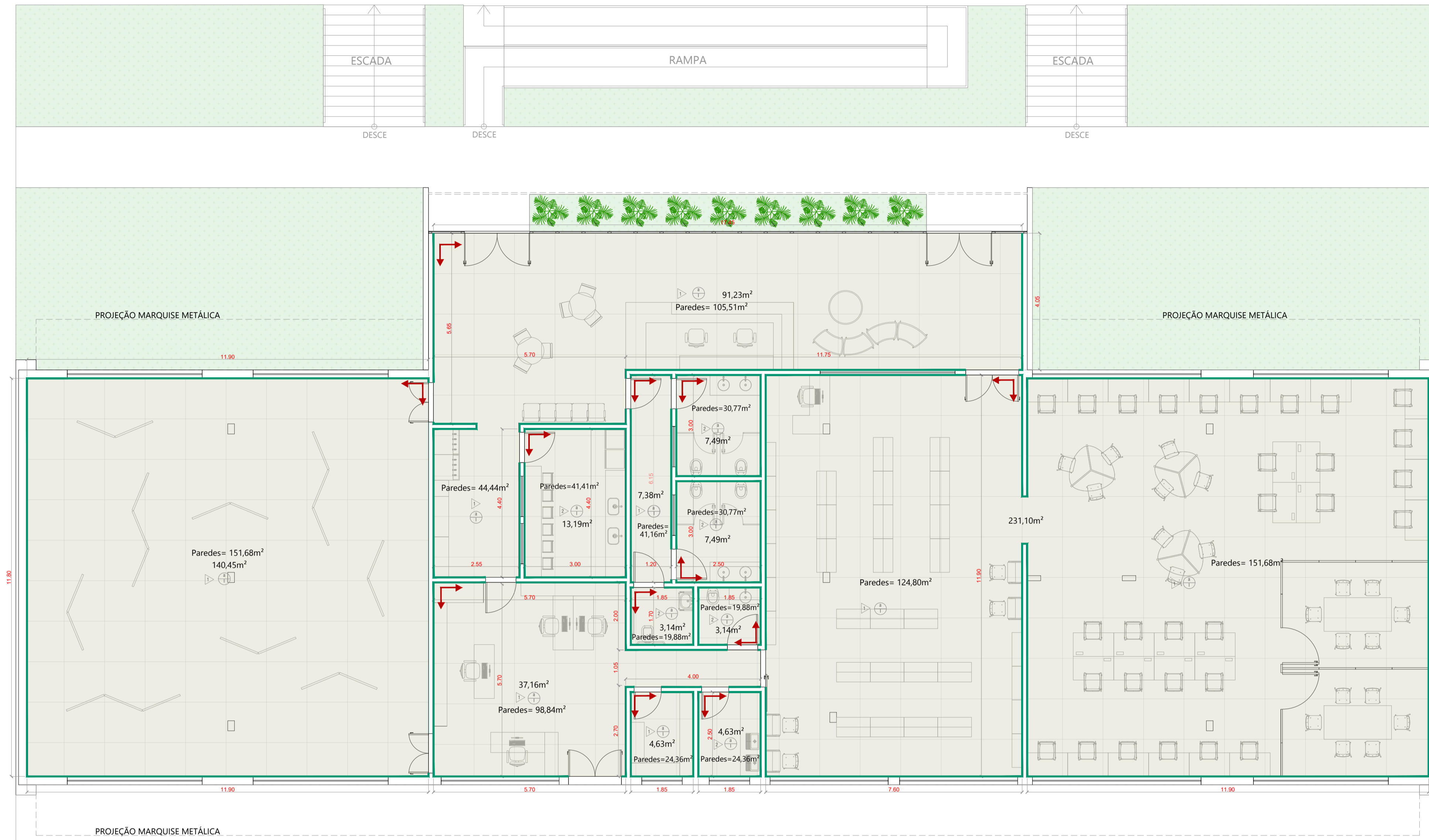

**PLANTA BAIXA**  
 Esc.: 1/100

TABELA DE REVESTIMENTOS GERAIS			
	Descrição	QUANT.	UNID.
PISO	Piso porcelanato retificado 120x120m Modelo a definir	551,09 m²	
TETO	Forno de gesso acartonado com pintura látex branco neve	535,43m²	
	Revoque h=20cm. Mesmo porcelanato do piso	259,81m²	
PAREDE	Parede com pintura Acrílica Cor Suvini Calopista	742,47m²	
PAREDE	Parede com revestimento cerâmico retificado a definir	187,07m²	

 INÍCIO DA PAGINAÇÃO

ADMINISTRAÇÃO REGIONAL DE SOBRADINHO – RA–V

PROJETO ARQUITETÔNICO – DETALHAMENTOS

PAGINAÇÃO

Região Administrativa de Sobradinho –  
RA V  
Espaço Vicent Van Gogh

FOLHA: 05/05

ESCALA: INDICADAS

DATA: ACO/2023

PROJETO: LUIZA MARIA

REVISÃO: 00

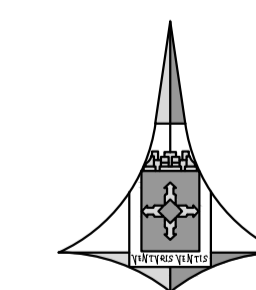

GDF  
GOVERNO DO DISTRITO FEDERAL

SOBRADINHO – RA V

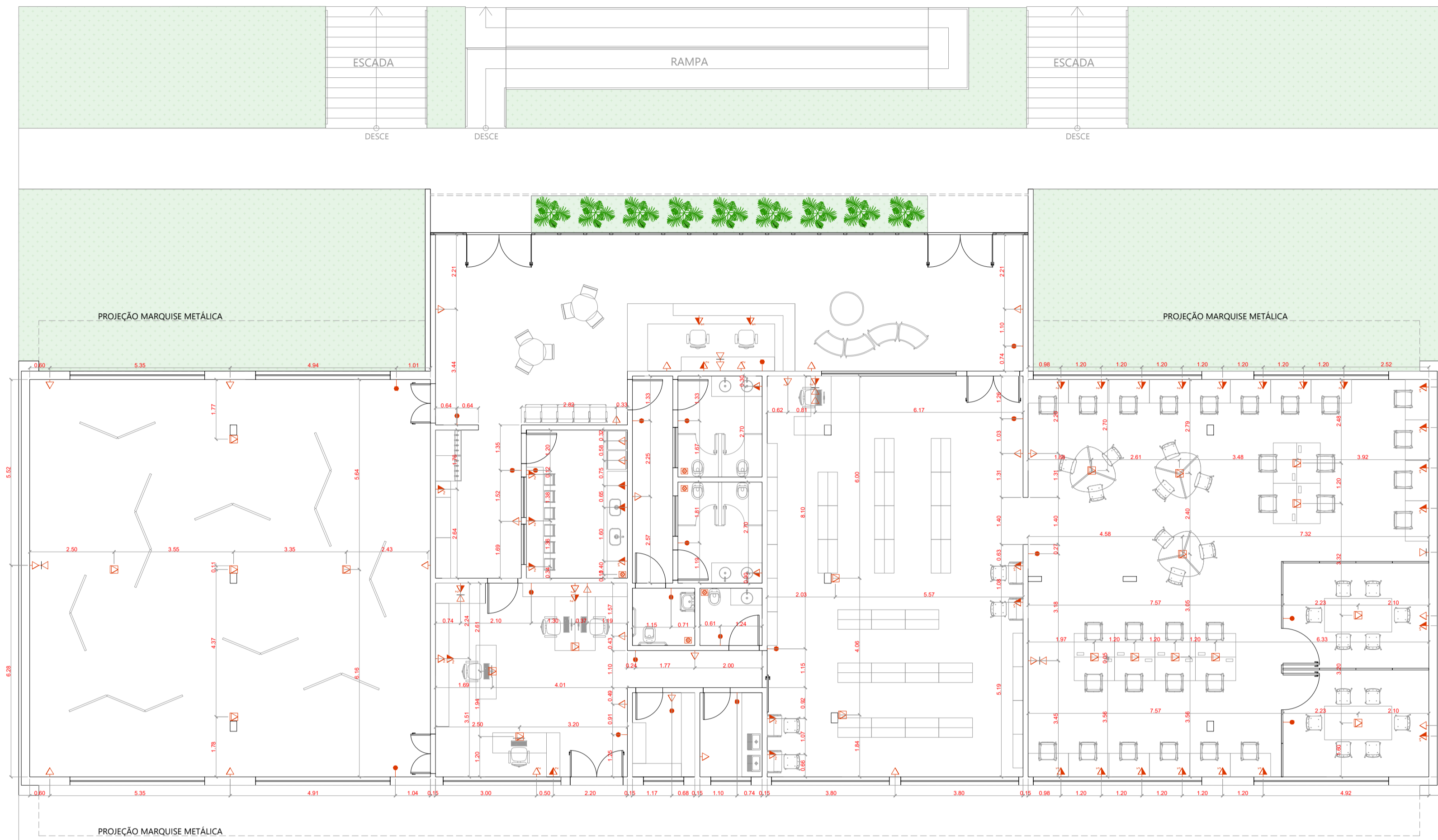

PLANTA BAIXA  
Esc.: 1/100

LEGENDA E TABELA DE PONTOS ELÉTRICOS		
DESCRIÇÃO	DESCRIÇÃO	QUANT. UNID.
●	Interruptor alto simples (h=110cm do piso)	22 PÇAS
▽	Tomada baixa (h=40cm do piso)	25 PÇAS
▽	Tomada baixa dupla 4 x 2 (h=40cm do piso)	05 PÇAS
▽	Tomada média (h=110 cm do piso)	02 PÇAS
▽	Tomada média dupla 4 x 2 (h=110 cm do piso)	37 PÇAS
▽	Tomada tomada alta (h=210 cm do piso)	02 PÇAS
△	Ponto de telefone baixo (h=30cm do piso)	03 PÇAS
△	Ponto de rede baixo (h=30cm do piso)	05 PÇAS
□	Tomada de piso	21 PÇAS
⊗	Exaustor mecânico	05 PÇAS

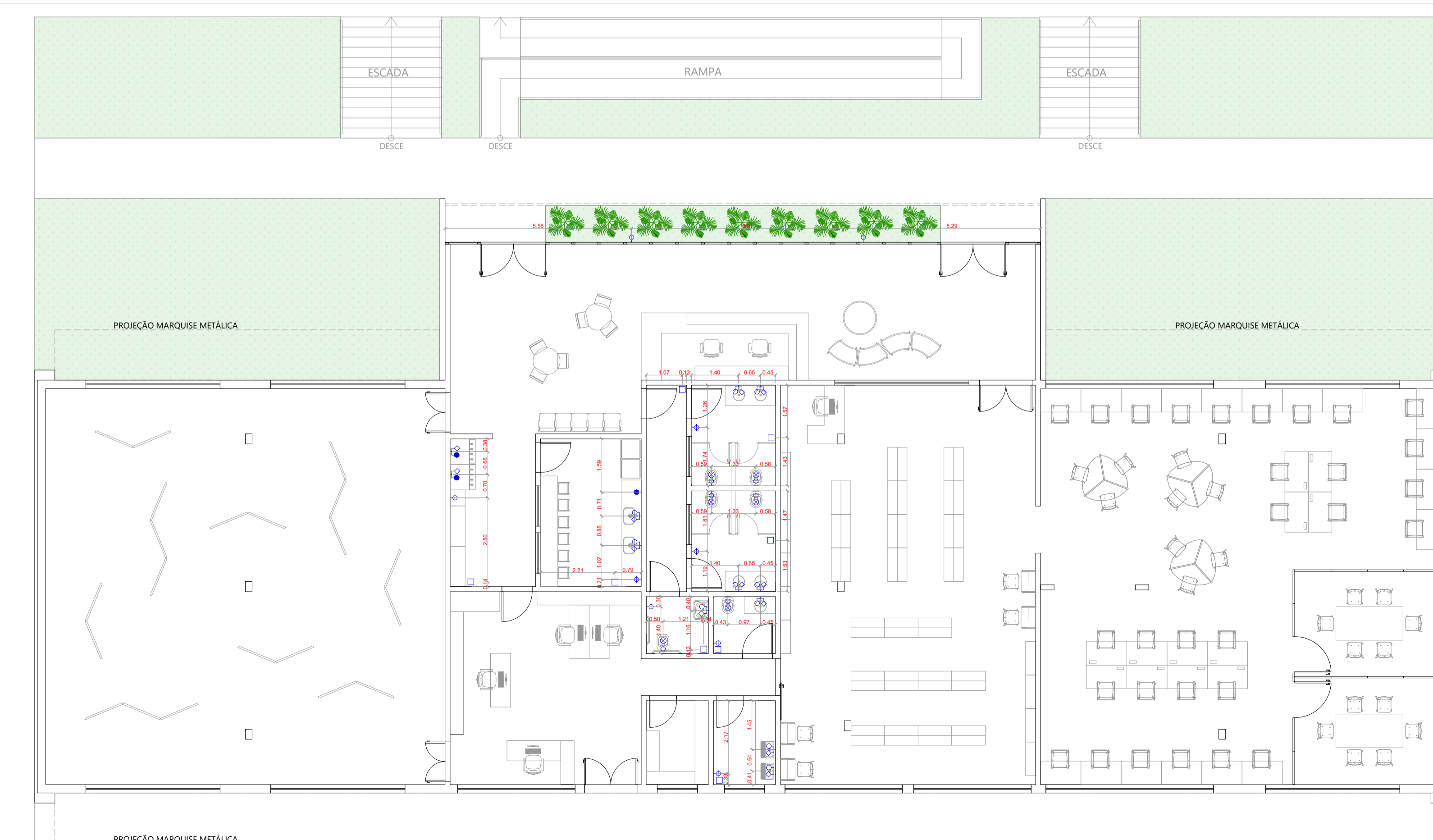

LEGENDA E TABELA DE PONTOS HIDRÁULICOS		
DESCRIÇÃO	DESCRIÇÃO	QUANT.
◇	Registro de gaveta	07
◇	Ponto de água baixo (h=40 cm)	12
●	Ponto de água alto (h=130cm)	03
◇	Esgoto 40mm (h=50 cm)	12
◇	Esgoto 6 100mm	05
□	Bacia sanitária 74x53 cm com tanque oculto	05

NOTAS:

- Os pontos hidráulicos e de esgoto já existentes devem ser mantidos, as alterações deverão ser feitas apenas em caso de adequação ao novo projeto. Principalmente no piso.
- Antes da execução, conferir as medidas e alturas de todos os aparelhos e equipamentos.
- Todo projeto hidráulico tem de ser passado por dentro da arquitetura, sem comprometer a fachada.

ADMINISTRAÇÃO REGIONAL DE SOBRADINHO – RA-V

PROJETO INSTALAÇÕES

PONTOS TOMADAS  
PONTOS HIDRÁULICOS

Região Administrativa de Sobradinho – RA-V  
Espaço Vicent Van Gogh

FOLHA: 02/05	ESCALA: INDICADAS	DATA: AGO/2023
PROJETO: LUIZA MARIA	REVISÃO: 00	



SOBRADINHO – RA V

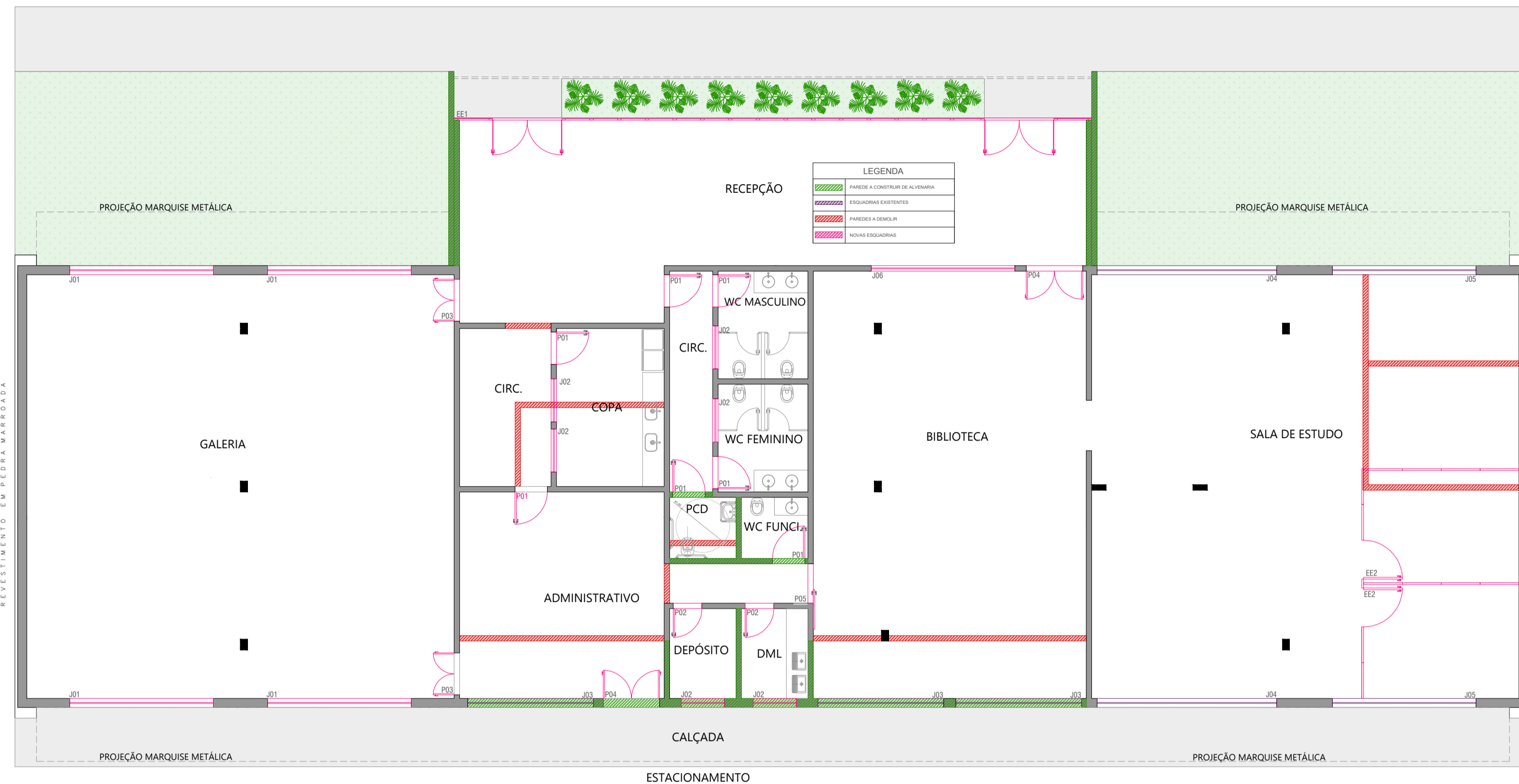

PLANTA BAIXA  
Esc.: 1/100



PLANTA BAIXA  
Esc.: 1/100

LEGENDA	
LED	EMBALHEDO DE 20 DIRECIONÁVEL - COM ACABAMENTO QUADRADO 60x60 BRANCO - 3000
EMBAL	EMBALHEDO DE 20x20x120mm - COM ACABAMENTO QUADRADO 60x60 BRANCO - 3000
MRE	EMBALHEDO DE 20x20x120mm - COM ACABAMENTO QUADRADO 60x60 BRANCO - 3000
ESP	ESPELHO DE JARDIM - MODELO A DIFUSÃO - 300x300
SPOT	TRILHA METÁLICA COM PONTOS DE LED DIRECIONÁVEL 1200x600 - MEDIDA DOS TRILHAS VER EM PLANTA

ADMINISTRAÇÃO REGIONAL DE SOBRADINHO - RA-V			
PROJETO INSTALAÇÕES E CONSTRUIR/DEMOLIR			
PONTOS DE ILUMINAÇÃO CONSTRUIR/DEMOLIR		Região Administrativa de Sobradinho - RA V Espaço Vicent Van Gogh	
FOLHA: 03/05	ESCALA: INDICADAS	DATA: AGO/2023	
PROJETO: LUIZA MARIA	REVISÃO: 00		

